

newform



ricerca e formazione

Scuola Superiore per
Mediatori Linguistici
BASILICATA



Scuola di specializzazione in
**Psicoterapia
di Basilicata**
cognitivo comportamentale



Accademia
di belle **arti**
Michelangelo
di Agrigento

CATALOGO CORSI AUTUNNO 2020

OPERATORE AMMINISTRATIVO SEGRETARIALE

OPERATORE SOCIO ASSISTENZIALE - O.S.A.

ADDESTRAMENTO PROFESSIONALE DATILOGRAFIA

TEACHER TRAINING NELL'AUTISMO E NEI PROBLEMI DEL COMPORTAMENTO

TECNICO ABA - RBT

LA DIDATTICA INCLUSIVA NELLA SCUOLA DEL FUTURO

INTRODUZIONE ALLA LINGUA CINESE

INTRODUZIONE ALLA LINGUA ARABA

INTRODUZIONE ALLA LINGUA RUSSA

WWW.NEWFORMPOTENZA.IT



Il corso avrà la durata di **500 ore** e, con attività d'aula, FAD e stage, si svolgerà a Potenza presso la sede della New Form. **Le iscrizioni sono aperte** mentre l'avvio del corso è previsto per il mese di **novembre 2020**. La quota di partecipazione è pari a **1.400,00 euro**.

OBIETTIVI

L'attività di formazione mira a costruire e a consolidare conoscenze e competenze, oltreché particolari abilità, al fine di dotare i destinatari di un elevato grado di padronanza nelle attività amministrative e di segreteria attraverso l'utilizzo degli strumenti informatici ed adottando uno stile relazionale e comunicativo adeguato e proattivo.

DESTINATARI

Il corso è aperto a coloro che hanno raggiunto la maggiore età e hanno assolto l'obbligo scolastico.

ATTESTAZIONE

Qualifica professionale di Operatore Amministrativo Segretariale

PUNTEGGI GRADUATORIE SCOLASTICHE

Il corso è in attesa di essere riconosciuto come attività di formazione valida per la tabella di valutazione dei titoli culturali e di servizio della terza fascia delle graduatorie d'Istituto del personale ATA

INFO&ISCRIZIONI

0971.21184
cur@newformpotenza
www.newformpotenza.it



Il corso avrà la durata di **600 ore** e, con attività d'aula, FAD e stage, si svolgerà a Potenza presso la sede della New Form. **Le iscrizioni sono aperte** mentre l'avvio del corso è previsto per il mese di **novembre 2020**. La quota di partecipazione è pari a **1.300,00** euro.

OPERATORE SOCIO ASSISTENZIALE - O.S.A.

OBIETTIVI

Il corso ha l'obiettivo di trasferire un quadro articolato e sinergico di conoscenze e competenze al fine di dotare i destinatari di un elevato grado di padronanza nelle attività abituali dell'operatore socio assistenziale che, in possesso di adeguata preparazione culturale e professionale, svolge il suo lavoro prevalentemente nell'assistenza diretta e nella cura dell'ambiente di vita di soggetti in situazione di forte disagio (*disabili, anziani non autosufficienti, soggetti con disagio psichico, minori problematici, tossicodipendenti*) sia a domicilio, sia nelle strutture di cura socio assistenziali di tipo residenziali.

DESTINATARI

Il corso è aperto a coloro che hanno raggiunto la maggiore età e hanno assolto l'obbligo scolastico.

ATTESTAZIONE

Qualifica professionale di Operatore Socio Assistenziale

PUNTEGGI GRADUATORIE SCOLASTICHE

La qualifica vale **1 PUNTO** per la tabella di valutazione dei titoli culturali e di servizio della terza fascia delle graduatorie d'Istituto del personale ATA per i collaboratori scolastici - 2017/2020.

INFO&ISCRIZIONI

0971.21184
cur@newformpotenza
www.newformpotenza.it



ADDESTRAMENTO PROFESSIONALE DATTILOGRAFIA

Il corso avrà la durata di **200 ore** e sarà erogato sia **in presenza** presso la sede della New Form, sia **ON LINE** attraverso la piattaforma FAD della New Form. Le iscrizioni sono aperte; l'avvio del corso on line è previsto per il **19 ottobre** mentre l'aula in presenza partirà nel mese di **novembre 2020**. La quota di partecipazione è pari a **300,00** euro.

OBIETTIVI

Il corso, realizzato anche con il supporto professionale di **Tutore Dattilo**, ha l'obiettivo di trasferire conoscenze e competenze al fine di dotare i destinatari di padronanza nell'utilizzo della tastiera per una scrittura rapida e professionale ed è strutturato per assicurare uno studio della dattilografia ben bilanciato tra conoscenze teoriche e abilità pratiche.

DESTINATARI

Il corso è aperto a coloro che hanno raggiunto la maggiore età e hanno assolto l'obbligo scolastico.

ATTESTAZIONE

Attestato di addestramento professionale per la dattilografia.

PUNTEGGI GRADUATORIE SCOLASTICHE

La qualifica vale **1 PUNTO** per la tabella di valutazione dei titoli culturali e di servizio della terza fascia delle graduatorie d'Istituto del personale ATA per gli assistenti amministrativi - 2017/2020.

INFO&ISCRIZIONI

0971.21184
cur@newformpotenza
www.newformpotenza.it



Il corso avrà la durata di **20 ore** e, utilizzando la **DIDATTICA A DISTANZA**, si svolgerà interamente **ON LINE** con l'attivazione di un'aula virtuale e la presenza sincrona del docente. L'avvio è previsto per il mese di **dicembre 2020** e la quota di partecipazione è pari a **250,00** euro.

OBIETTIVI

Il percorso di formazione, dedicato in particolar modo agli insegnanti di ogni ordine e grado, ha lo scopo di aiutarli ad analizzare le tecniche di insegnamento-apprendimento e fronteggiare gli eventuali "comportamenti problema" manifestati dai bambini/adolescenti, di ostacolo alla crescita cognitiva ed emotiva in ambito scolastico.

DESTINATARI

Il corso è rivolto agli insegnanti

ATTESTAZIONI

Attestato di partecipazione rilasciato dalla New Form in collaborazione con il Learning Program Center e la partnership della Scuola di Specializzazione in Psicoterapia di Basilicata;

INFO&ISCRIZIONI

0971.21184
scuola@newformpotenza
www.newformpotenza.it



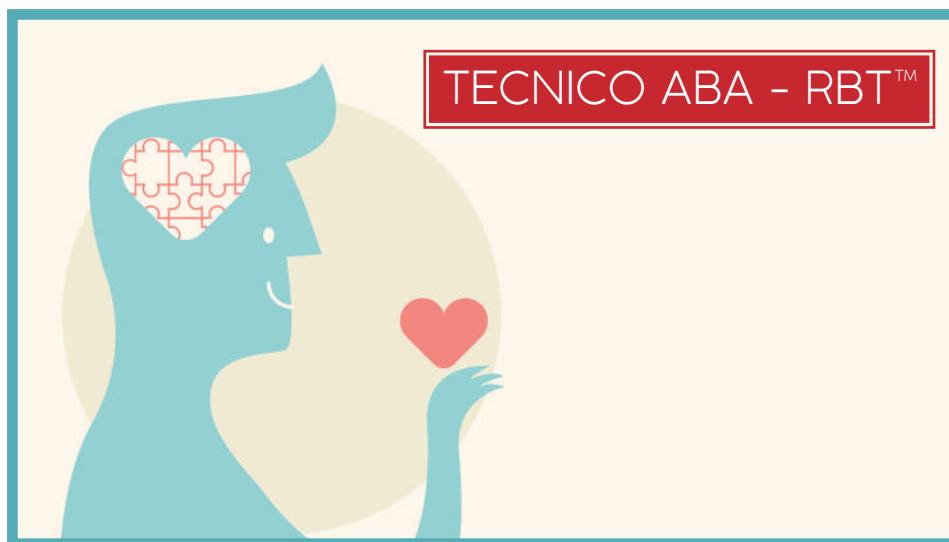

Il corso avrà la durata di **40 ore** e, utilizzando la **DIDATTICA A DISTANZA**, si svolgerà interamente **ON LINE** con l'attivazione di un'aula virtuale e la presenza sincrona del docente. L'avvio è previsto per **venerdì 6 novembre 2020** e la quota di partecipazione è pari a **500,00** euro.

OBIETTIVI

Il corso ha l'obiettivo di formare la figura del **TECNICO ABA - RBT**, un tecnico specializzato responsabile dell'applicazione, attraverso le corrette metodologie, di interventi basati sull'Analisi del Comportamento Applicata (A.B.A.), così come progettati e sotto la supervisione continua di un Analista del Comportamento specificamente formato. Il percorso è basato sulla Task List dei Tecnici Comportamentali Registrati (RBT™) in linea con gli standard del BACB.

DESTINATARI

Il corso è rivolto a psicologi, educatori, operatori sanitari, insegnanti, assistenti scolastici e genitori.

ATTESTAZIONI

Attestazione di I° Livello in Tecnico ABA rilasciata dalla New Form in collaborazione con il Learning Program Center e la partnership della Scuola di Specializzazione in Psicoterapia di Basilicata;

Attestazione di II° Livello: Certificazione RBT® rilasciata dal Board Certified Behavior Analyst (BCBA).

INFO&ISCRIZIONI

0971.21184
scuola@newformpotenza
www.newformpotenza.it





Il corso avrà la durata di **1500 ore** e, utilizzando la **DIDATTICA A DISTANZA**, si svolgerà interamente **ON LINE** attraverso la piattaforma FAD della New Form. L'iscrizione è possibile a partire dal mese di **ottobre 2020** e la quota di partecipazione è pari a **500,00** euro.

OBIETTIVI

Il Master si prefigge di promuovere l'acquisizione delle fondamentali linee di studio e di riflessione teorica e metodologico-didattica negli ambiti della pedagogia scolastica e della psicologia dello sviluppo e dell'educazione, con riferimento alle principali acquisizioni contemporanee confrontate con le TIC per l'inclusione scolastica degli alunni diversamente abili. Il percorso di studi è strutturato in 3 moduli organizzati in UD con esame finale.

DESTINATARI

Il corso è aperto a coloro che hanno conseguito almeno la Laurea Triennale.

ATTESTAZIONE

Master di 1° livello in "La didattica inclusiva nella scuola del futuro. (60 CFU)

PUNTEGGI GRADUATORIE SCOLASTICHE

Il Master vale **1 PUNTO** per le graduatorie provinciali per le supplenze (GPS) 2020/2022 e **0,5 PUNTI** nella tabella dei titoli valutabili nei concorsi per l'accesso ai ruoli del personale docente della scuola secondaria di primo e secondo grado.

INFO&ISCRIZIONI

0971.21184
master@newformpotenza
www.newformpotenza.it

 Accademia
di belle arti
Michelangelo
di Agrigento

 newform
ricerca e formazione



INTRODUZIONE ALLA LINGUA CINESE

Il corso avrà la durata di **25 ore** e, utilizzando la **DIDATTICA INTEGRATA** (in presenza e on line), si svolgerà a **Potenza** presso la sede della **Scuola Superiore per Mediatori Linguistici della Basilicata**. L'avvio è previsto per **dicembre 2020** e la quota di partecipazione, in quanto attività promozionale della SSML di Basilicata, è pari a **195,00** euro.

OBIETTIVI

Il corso, organizzato con la supervisione della **Scuola Superiore per Mediatori Linguistici della Basilicata**, ha l'obiettivo di introdurre ai fondamentali della lingua cinese e mira all'acquisizione delle strutture grammaticali di base con un primo sviluppo delle abilità di ascolto, comprensione e produzione orale. Il corso sarà tenuto da docenti madrelingua.

DESTINATARI

Il corso è rivolto ad adolescenti ed adulti interessati a conoscere la lingua cinese

ATTESTAZIONI

Attestato di partecipazione rilasciato dalla New Form in collaborazione con la Scuola Superiore per Mediatori Linguistici della Basilicata;

L'attività sarà avviata al raggiungimento di n. 12 iscritti.

INFO&ISCRIZIONI

0971.21184
scuola@newformpotenza
www.newformpotenza.it





Il corso avrà la durata di **25 ore** e, utilizzando la **DIDATTICA INTEGRATA** (in presenza e on line), si svolgerà a **Potenza** presso la sede della **Scuola Superiore per Mediatori Linguistici della Basilicata**. L'avvio è previsto per **dicembre 2020** e la quota di partecipazione, in quanto attività promozionale della SSML di Basilicata, è pari a **195,00** euro.

OBIETTIVI

Il corso, organizzato con la supervisione della Scuola **Superiore per Mediatori Linguistici della Basilicata**, ha l'obiettivo di introdurre ai fondamentali della lingua **ARABA** e mira all'acquisizione delle strutture grammaticali di base con un primo sviluppo delle abilità di ascolto, comprensione e produzione orale. Il corso sarà tenuto da docenti madrelingua.

DESTINATARI

Il corso è rivolto ad adolescenti ed adulti interessati a conoscere la lingua araba

ATTESTAZIONI

Attestato di partecipazione rilasciato dalla New Form in collaborazione con la Scuola Superiore per Mediatori Linguistici della Basilicata;

L'attività sarà avviata al raggiungimento di n. 12 iscritti.

INFO&ISCRIZIONI

0971.21184
scuola@newformpotenza
www.newformpotenza.it



INTRODUZIONE ALLA LINGUA RUSSA



Il corso avrà la durata di **25 ore** e, utilizzando la **DIDATTICA INTEGRATA** (in presenza e on line), si svolgerà a **Potenza** presso la sede della **Scuola Superiore per Mediatori Linguistici della Basilicata**. L'avvio è previsto per **dicembre 2020** e la quota di partecipazione, in quanto attività promozionale della SSML di Basilicata, è pari a **195,00** euro.

OBIETTIVI

Il corso, organizzato con la supervisione della **Scuola Superiore per Mediatori Linguistici della Basilicata**, ha l'obiettivo di introdurre ai fondamentali della lingua russa e mira all'acquisizione delle strutture grammaticali di base con un primo sviluppo delle abilità di ascolto, comprensione e produzione orale. Il corso sarà tenuto da docenti madrelingua.

DESTINATARI

Il corso è rivolto ad adolescenti ed adulti interessati a conoscere la lingua russa.

ATTESTAZIONI

Attestato di partecipazione rilasciato dalla New Form in collaborazione con la Scuola Superiore per Mediatori Linguistici della Basilicata;

L'attività sarà avviata al raggiungimento di n. 12 iscritti.

INFO&ISCRIZIONI

0971.21184
scuola@newformpotenza
www.newformpotenza.it

